dormiente®
BESSER GRÜN SCHLAFEN

# ZEDULO_4

AUFBAUANLEITUNG

## ANZAHL DER PACKSTÜCKE

ZEDULO_4 = 5 PACKSTÜCKE

# D/AT/CH

## SEHR GEEHRTE DAMEN UND HERREN,

Wir freuen uns, dass Sie sich für ein Qualitätsprodukt der dormiente GmbH entschieden haben. Diese Montageanleitung hilft Ihnen das Schlafsofa aufzubauen. Gehen Sie danach vor und stellen Sie fest, dass Sie für den Aufbau keine handwerklichen Vorkenntnisse benötigen. Trotz größter Sorgfalt können auch wir Material- und Transportschäden nicht zu 100% ausschließen. Wir bitten Sie daher, die Ware zuerst auf Vollständigkeit und Unversehrtheit zu überprüfen. Zur schnellen Schadens- regulierung möchten wir Sie bitten, sich im Falle eines Transportschadens oder Herstellungs- bzw. Materialfehlers mit Ihrem Händler vor Ort in Verbindung zu setzen. Bitte denken Sie daran: Holz ist ein Naturprodukt. Jeder Baum wächst anders, Abweichungen in der Holzfärbung oder Maserung, sowie ein verwachsener Ast, sind kein Grund für eine Reklamation. Gerade dadurch bekommt Ihr Bett seinen unikaten Charakter.

Lesen Sie aufmerksam diese Anleitung und folgen Sie den Hinweisen. Wir wünschen Ihnen viel Freude und Erholung mit Ihrem neuen Schlafsofa.

Ihre
dormiente GmbH

Dr. Rüdiger Plänker

## HINWEISE!

Der im Folgenden beschriebene Aufbau sollte, um Beschädigungen zu vermeiden, von zwei Personen ausgeführt werden!

Bitte legen Sie bei der Montage unter alle Bauteile Textilien!

Seien Sie vorsichtig bei der Verwendung von Werkzeugen, damit im Arbeitsbereich keine Druckstellen entstehen!

!

# INHALT

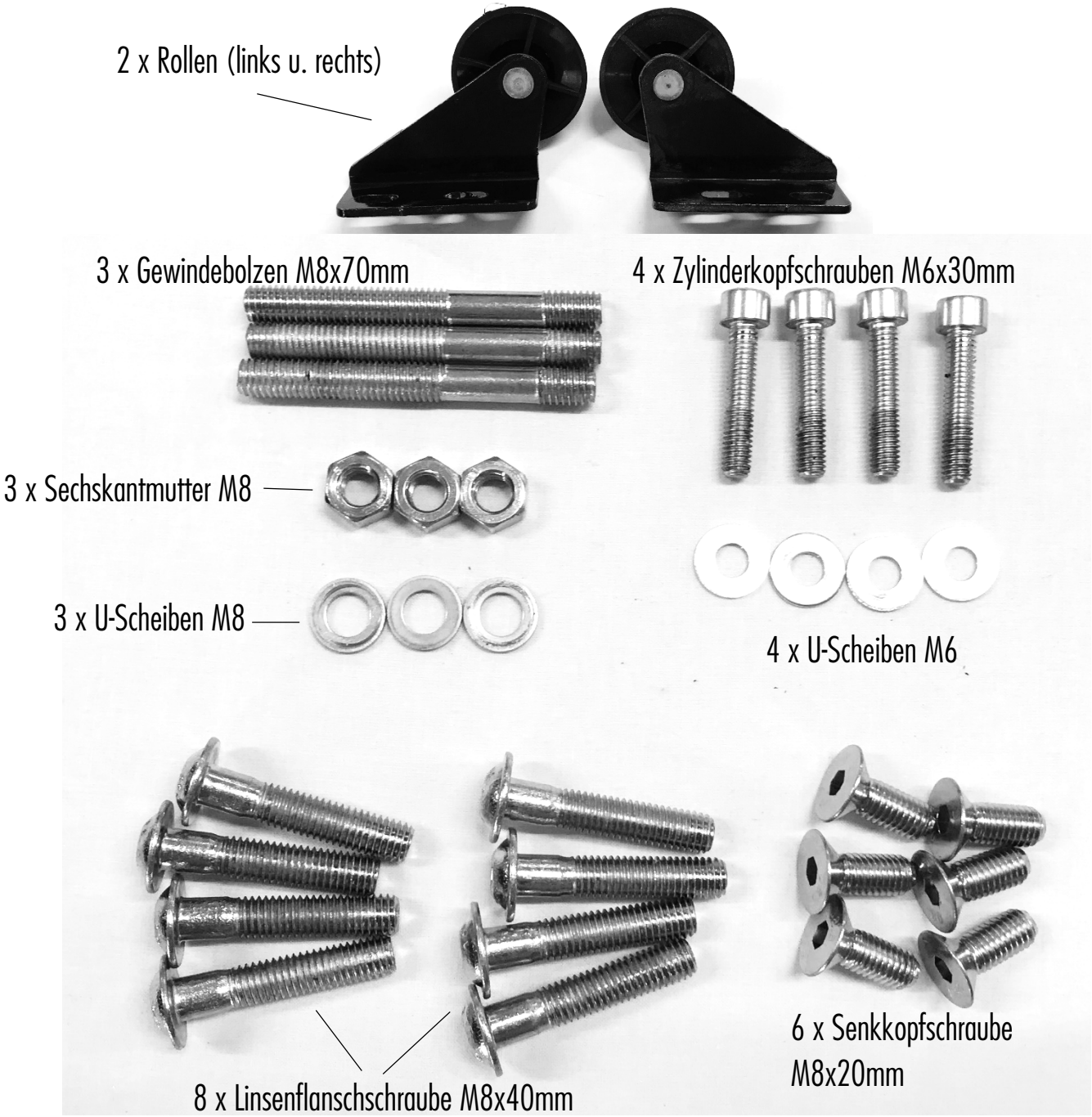
2 x Rollen (links u. rechts)
3 x Gewindebolzen M8x70mm
4 x Zylinderkopfschrauben M6x30mm
3 x Sechskantmutter M8
3 x U-Scheiben M8
4 x U-Scheiben M6
6 x Senkkopfschraube M8x20mm
8 x Linsenflanschschraube M8x40mm

# SCHRITT 1

8 x Linsenflanschschrauben M8x40mm

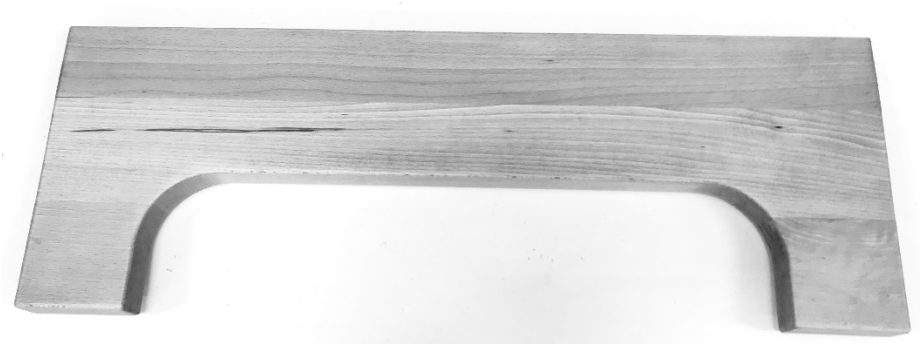

Seitenfüße

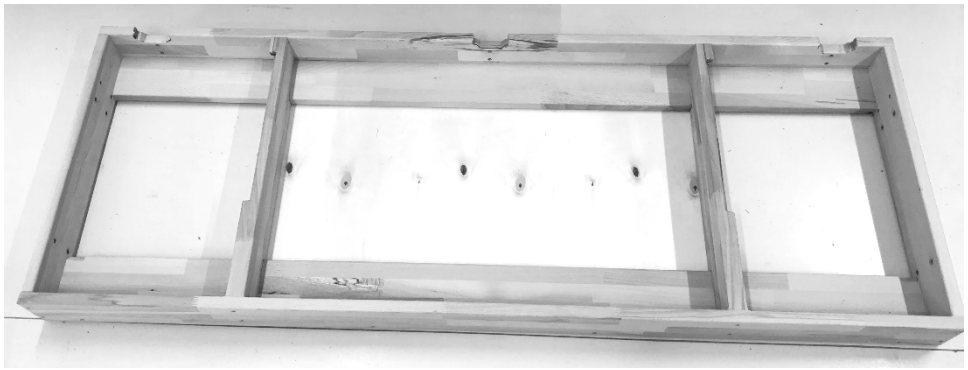

Korpus-Liege



dormiente®
BESSER GRÜN SCHLAFEN

Schrauben Sie nun die Seitenfüße an die jeweiligen Seiten des Liege-Korpus an

# SCHRITT 2

6x Senkkopfschrauben M8x20mm

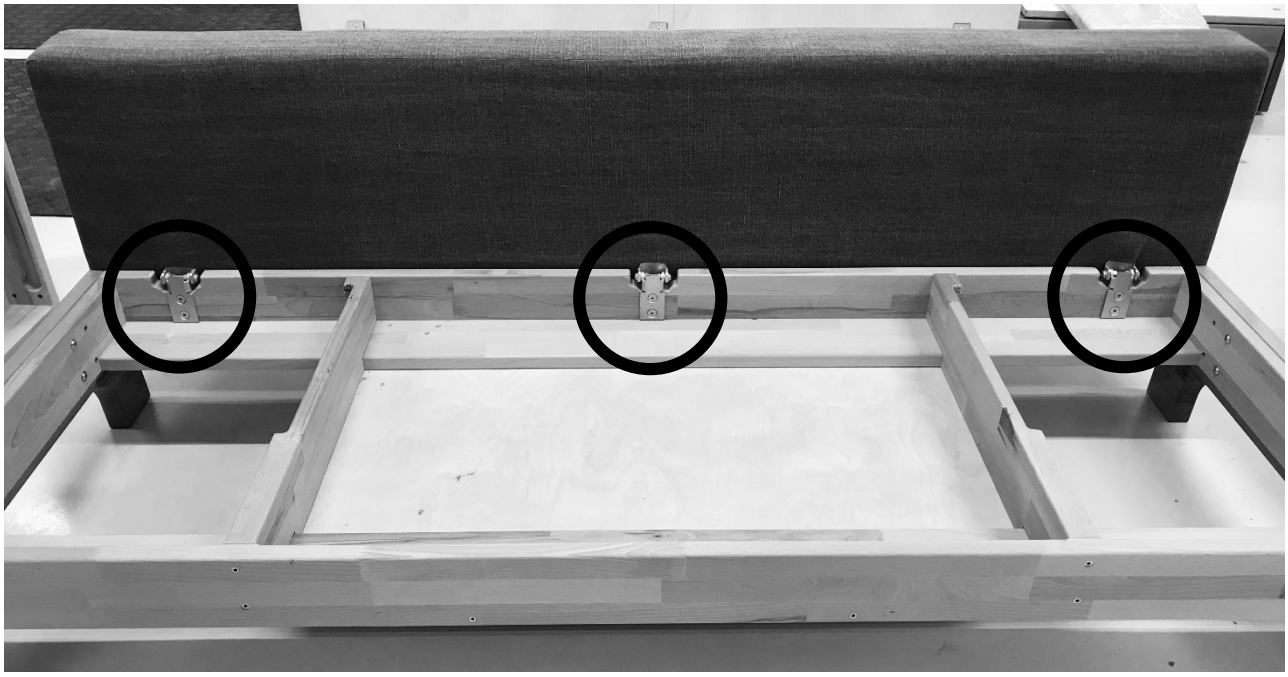

Verbinden Sie die Scharniere des Moduls mit der Liege und nutzen Sie hierfür die oben abgebildeten Schrauben.

# SCHRITT 3

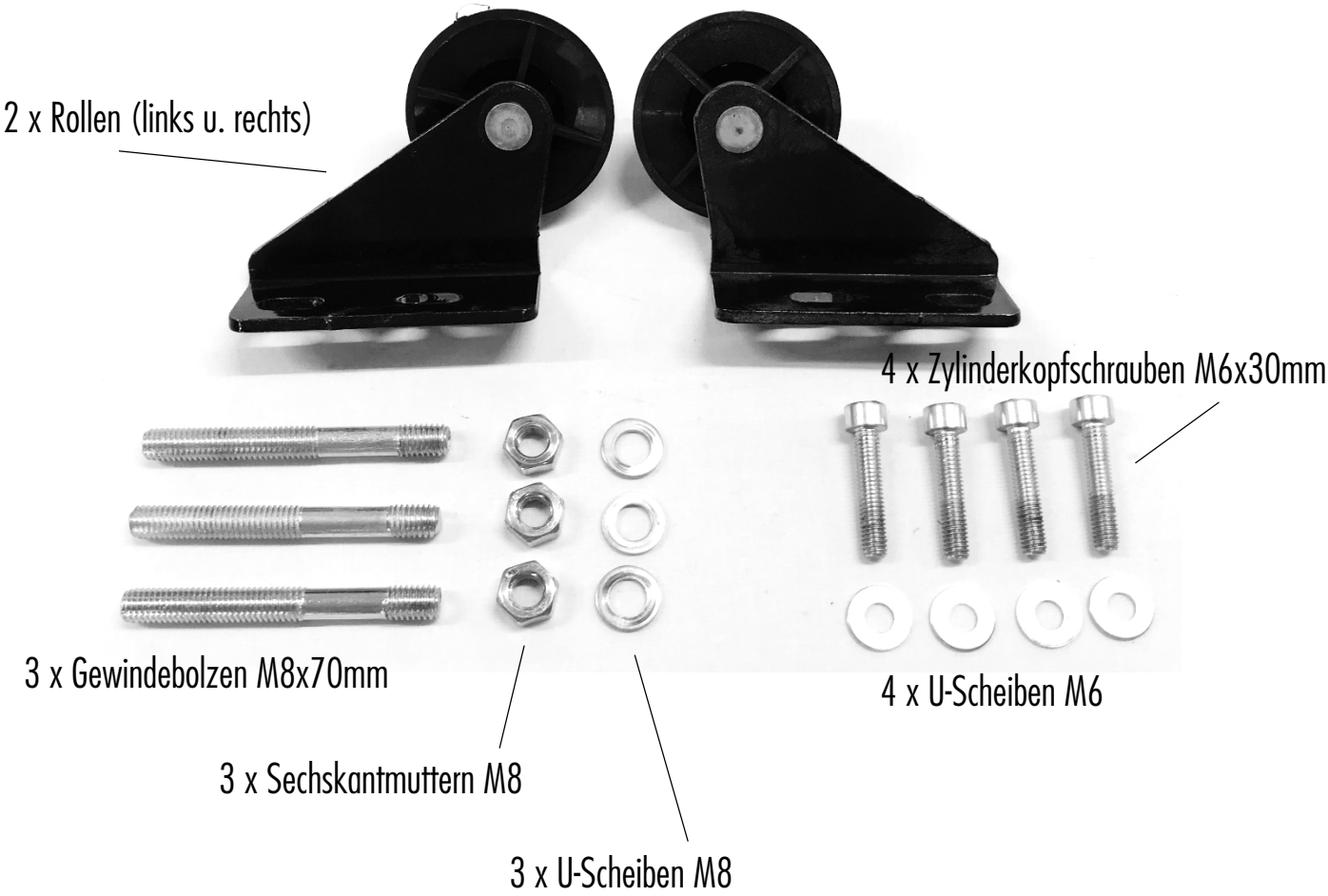
2 x Rollen (links u. rechts)
4 x Zylinderkopfschrauben M6x30mm
3 x Gewindebolzen M8x70mm
4 x U-Scheiben M6
3 x Sechskantmuttern M8
3 x U-Scheiben M8

Schrauben Sie nun die Rollenfüße an der Unterseite der Liege an den jeweils vorgebohrten Löchern an. Beachten Sie bei der Anbringung, dass die Rollen nach vorne schauen.

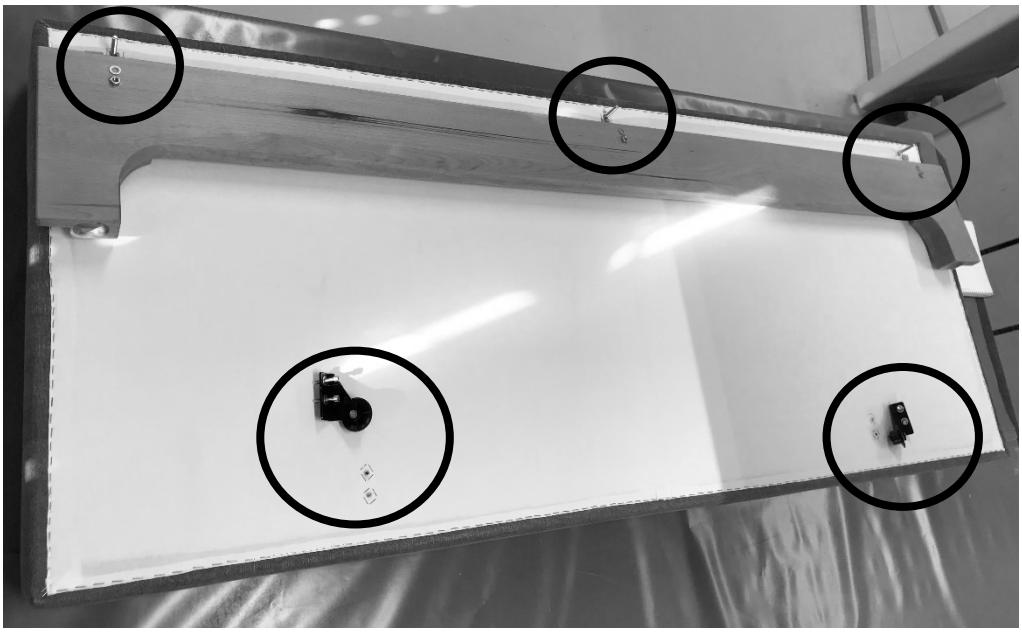

Als nächstes wird der Vorderfuß mit der Liege verbunden.

# SCHRITT 4

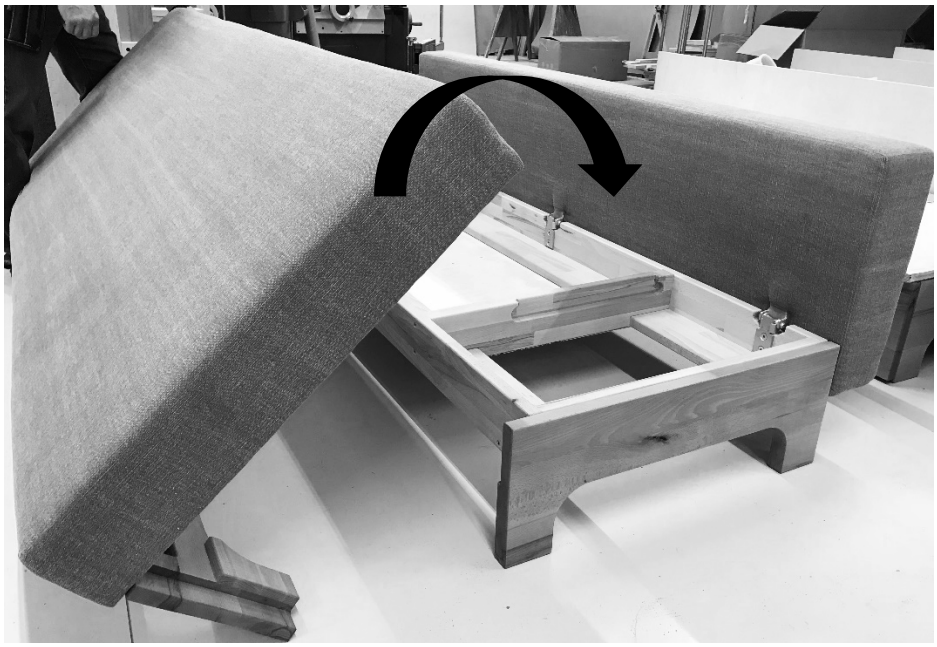

Nun muss nur noch die Liege auf das Gestell gesetzt werden, bis die Rollen der Liege einrasten.